

ΥΠΟΥΡΓΕΙΟ ΠΑΙΔΕΙΑΣ, ΕΡΕΥΝΑΣ ΚΑΙ ΘΡΗΣΚΕΥΜΑΤΩΝ

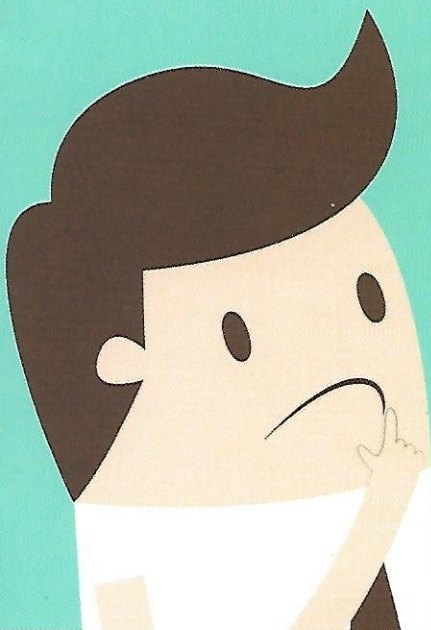

Δε χάνομαι, έχω τον «Πλοηγό» μου

Τα πάντα για τις ευκαιρίες
στην εκπαίδευση/κατάρτιση

<http://ploigos.eoppep.gr>



ΚΕΝΤΡΟ
EUROGUIDANCE
ΤΗΣ ΕΛΛΑΔΑΣ



Lifelong
Learning
Programme

Η Εθνική Βάση Δεδομένων Εκπαιδευτικών Ευκαιριών χρηματοδοτείται από το πρόγραμμα Life Long Learning κατά 75 % και κατά 25 % από εθνικούς πόρους.

Τι είναι ο «Πλοηγός»

Ο «Πλοηγός» <http://ploigos.eoppep.gr> είναι η Ελληνική Εθνική Βάση Εκπαιδευτικών Ευκαιριών, η οποία παρέχει πληροφορίες σε Έλληνες πολίτες για ευκαιρίες εκπαίδευσης και κατάρτισης που παρέχονται στη χώρα μας και αφορούν σε όλα τα εκπαιδευτικά επίπεδα και όλους τους τύπους εκπαίδευσης.

Αν Είσαι:

- Σπουδαστής δευτεροβάθμιας εκπαίδευσης και αναζητάς πληροφορίες για σπουδές ανώτερης ή τριτοβάθμιας εκπαίδευσης (Πανεπιστήμια, ΤΕΙ)
- Φοιτητής ή απόφοιτος και ενδιαφέρεσαι για μεταπτυχιακές ή διδακτορικές σπουδές
- Σπουδαστής δευτεροβάθμιας εκπαίδευσης και ενδιαφέρεσαι για σπουδές επαγγελματικής εκπαίδευσης σε ΕΠΑΛ ή ΙΕΚ
- Γονέας και ενδιαφέρεσαι για σχολεία πρωτοβάθμιας εκπαίδευσης με σκοπό την εγγραφή του παιδιού σου μπορείς να βρεις όλες τις πληροφορίες που χρειάζεσαι σε μια μόνο διαδικτυακή βάση δεδομένων, τον Πλοηγό.

Οθόνη 1: Αρχική σελίδα "Πλοηγού"

The screenshot shows the main interface of the Ploigos website. At the top, there is a header with the logo 'πλοηγός' on the left and the 'ΕΟ ΠΕΠ' logo on the right. Below the header is a navigation bar with the text 'Εθνική Βάση Δεδομένων Εκπαιδευτικών Ευκαιριών'. The main content area features a search bar with the text 'Λέξεις - Κλειδιά :'. Below the search bar, there are three columns of subject categories, each with a checkbox and a radio button for selection. The categories are: Basic programs and courses, Personal skills and development, Vocational and theology, Demography and migration, Biology, Mathematics, Food processing, Education, Dental studies, Youth and citizenship, Grammar and arithmetic, History and archaeology, Basic programs and courses, Educational science, Foreign language acquisition, Accounting and bookkeeping, Environmental sciences, Use of databases, Architectural and urban planning, Allergies, Elderly and youth services, Army and navy, Training for adult education, Calligraphy and linguistics, Grammar and arithmetic, Optics and laser technology, Economics, Navigation, Chemistry, Chemical engineering and processes, Production of agricultural and animal products, Veterinary, Civil services, Transport services, Media, communication and industrial design, and Political science and administration.

ΥΠΟΥΡΓΕΙΟ ΠΑΙΔΕΙΑΣ, ΕΡΕΥΝΑΣ ΚΑΙ ΘΡΗΣΚΕΥΜΑΤΩΝ

ΕΘΝΙΚΟ ΟΡΓΑΝΙΣΜΟΣ ΠΡΟΤΥΠΩΝ & ΕΠΑΓΓΕΛΜΑΤΙΚΟΥ ΠΡΟΣΟΧΙΣΜΟΥ

πλοηγός

Εθνική Βάση Δεδομένων Εκπαιδευτικών Ευκαιριών

AND OR

Λέξεις - Κλειδιά :

Θεματικοί Τομείς :

<input type="checkbox"/> Βασικά προγράμματα και προσόντα	<input type="checkbox"/> Βασικά προγράμματα και προσόντα	<input type="checkbox"/> Γραμματισμός και Αριθμητισμός
<input type="checkbox"/> Προσωπικές δεξιότητες και ανάπτυξη	<input type="checkbox"/> Εκπαιδευτική επιστήμη	<input type="checkbox"/> Οπτικοακουστικές τεχνικές και παραγωγή πολυμέσων
<input type="checkbox"/> Θρησκευτικά και θεολογία	<input type="checkbox"/> Απόκτηση γλώσσας ή ξένης γλώσσας	<input type="checkbox"/> Οικονομικά
<input type="checkbox"/> Δημοσιογραφία και ανταπόκριση	<input type="checkbox"/> Λογιστική και φοροτεχνικά	<input type="checkbox"/> Ναυτικά
<input type="checkbox"/> Βιολογία	<input type="checkbox"/> Περιβαλλοντικές επιστήμες	<input type="checkbox"/> Χημεία
<input type="checkbox"/> Μαθηματικά	<input type="checkbox"/> Χρήση υπολογιστών	<input type="checkbox"/> Χημική μηχανική και χημικές διεργασίες
<input type="checkbox"/> Επεξεργασία τροφίμων	<input type="checkbox"/> Αρχιτεκτονική και χωροταξία	<input type="checkbox"/> Παραγωγή καλλιεργειών και ζωικού κεφαλαίου
<input type="checkbox"/> Δασοκομία	<input type="checkbox"/> Ιχθυοκαλλέργειες	<input type="checkbox"/> Κτηνιατρική
<input type="checkbox"/> Οδοντιατρικές σπουδές	<input type="checkbox"/> Φροντίδα των ηλικιωμένων και των αναπήρων ενηλίκων	<input type="checkbox"/> Οικιακές υπηρεσίες
<input type="checkbox"/> Υγιεινή της κοινότητας	<input type="checkbox"/> Στρατός και άμυνα	<input type="checkbox"/> Υπηρεσίες μεταφορών
<input type="checkbox"/> Γραμματισμός και Αριθμητισμός	<input type="checkbox"/> Κατάρτιση για δασκάλους προσχολικής ηλικίας	<input type="checkbox"/> Μόδα, διακόσμηση εσωτερικών χώρων και βιομηχανικό σχέδιο
<input type="checkbox"/> Ιστορία και αρχαιολογία	<input type="checkbox"/> Λογοτεχνία και γλωσσολογία	<input type="checkbox"/> Πολιτικές επιστήμες και διοίκηση

Τι μπορώ να βρω στον «Πλοηγό»;

Θύση 2: Αναζήτηση εκπαιδευτικής ευκαιρίας βάσει των κριτηρίων σας

<input type="checkbox"/> Γλώσσα	<input type="checkbox"/> Δοσολογία	<input type="checkbox"/> Ακτιβ		
<input type="checkbox"/> Κινηματική	<input checked="" type="checkbox"/> Υγία	<input type="checkbox"/> Πράσινα		
<input type="checkbox"/> Προσωπικές υπηρεσίες	<input type="checkbox"/> Υγιεινή και υπηρεσίες υγείας της εργασίας	<input type="checkbox"/> Υπηρεσίες ασφαλείας		
<input type="checkbox"/> Υπηρεσίες μεταφορών				
Επίπεδο Εκπαίδευσης :	6 Βασικός τίλος σπουδών ανώτατης εκπαίδευσης (πτυχίο)	▼ ⓘ		
Επίπεδο EQF :	Εκπέδτε Επίπεδο EQF...	▼		
Επίπεδο NQF :	6 ΜΑΔΤΑΤΗ ΕΚΠΑΙΔΕΥΣΗ - ΠΤΥΧΙΟ ΜΑΔΤΑΤΗΣ ΕΚΠΑΙΔΕΥΣΗΣ (ΠΑΝΕΠΙΣΤΗΜΙΟ /ΤΕΙ)	▼		
Διάρκεια :	ΜΥ πόνων από 1 έτος	▼		
Τόπος Υλοποίησης :	ΕΛΒΟ Αττική	▼ ⓘ		
Τύπος Σπουδών :	<input checked="" type="checkbox"/> Πλήρους Φοίτησης	<input type="checkbox"/> Μερικής Φοίτησης	<input type="checkbox"/> Δία Ζώσης	ⓘ
	<input type="checkbox"/> Εξ αποστάσεως	<input type="checkbox"/> Ηλεκτρονική μάθηση	<input type="checkbox"/> Μικτή φοίτηση (εξ αποστάσεως και δια ζώσης)	ⓘ
	<input type="checkbox"/> Μάθηση στο χώρο εργασίας	<input type="checkbox"/> Μαθησία	<input type="checkbox"/> Πρακτική άσκηση	ⓘ
Ειδικές Ομάδες Στόχος :	<input type="checkbox"/> Εκπαίδευση Ενηλίκων	<input type="checkbox"/> Ειδική Εκπαίδευση	<input type="checkbox"/> Διθνή Προγράμματα	ⓘ
	<input type="checkbox"/> Προγράμματα εκμάθησης πολιτισμού και γλώσσας για ξένους			

Αναζήτηση

ΚΕΝΤΡΟ ΕΥΡΩΣΥΜΒΑΝΣΕ ΤΗΣ ΕΛΛΑΔΑΣ

Erasmus+

ΕΥΡΩΣΥΜΒΑΝΣΕ

Στον «Πλοηγό» μπορείς να βρεις πληροφορίες για ευκαιρίες εκπαίδευσης και κατάρτισης που παρέχονται σε:

- Δημόσια και Ιδιωτικά
 - ▶ Νηπιαγωγεία και Δημοτικά όλων των τύπων (κλασικά, ολοήμερα, διαπολιτισμικά, μειονοτικά κλπ)
 - ▶ Γυμνάσια όλων των τύπων (ημερήσια, εσπερινά, διαπολιτισμικά, καλλιτεχνικά κλπ)
 - ▶ Λύκεια όλων των τύπων (γενικά, επαγγελματικά, ημερήσια, εσπερινά, ειδικής αγωγής κλπ)
 - ▶ Ινστιτούτα Επαγγελματικής Κατάρτισης (ΙΕΚ)
- Ανώτερες Σχολές (π.χ. τουριστικές σχολές, σχολές δραματικής τέχνης)
- Πανεπιστήμια (προπτυχιακά και μεταπτυχιακά προγράμματα)
- Τεχνολογικά Εκπαιδευτικά Ιδρύματα
- Στρατιωτικές Σχολές
- Κ.λπ.

Αναζητήστε Ευκαιρίες Εκπαίδευσης / Κατάρτισης σύμφωνα με τα δικά σου κριτήρια

Στον «Πλοηγό» μπορείς να αναζητήσεις πληροφορίες για ευκαιρίες εκπαίδευσης – κατάρτισης βάσει κριτηρίων που προσαρμόζονται στις δικές σου ανάγκες. Λόγου χάρη μπορείς να αναζητήσεις πληροφορίες για εκπαιδευτικές ευκαιρίες που αφορούν σε συγκεκριμένο αντικείμενο (π.χ. υπολογιστές) και παρέχονται σε συγκεκριμένο επίπεδο (π.χ. στην τριτοβάθμια εκπαίδευση) ή ανεξαρτήτως επιπέδου. Μπορείς να εξειδικεύσεις την αναζήτησή σου επιλέγοντας συγκεκριμένη περιοχή της Ελλάδας, συγκεκριμένη διάρκεια ή συγκεκριμένο τύπο σπουδών (π.χ. πλήρους ή μερικής φοίτησης, εξ' αποστάσεως κλπ) ή ακόμα να αναζητήσεις πληροφορίες με λέξεις – κλειδιά (π.χ. πληροφορική).

Οθόνη 3: Αποτελέσματα αναζήτησης εκπαιδευτικών ευκαιριών

<input type="checkbox"/>	Επωνυμία Παρόχου	Τίτλος Εκπαιδευτικής Πρόγραμμα	Τίτλος Προσόντος	Διαδικασία Εισαγωγής	Μη Προτιμώμενοι Όροι	Τύπος Υλοποίησης	Θεματικοί Τομείς
<input type="checkbox"/>	Τμήμα Διοίκησης Επιχειρήσεων με Εισαγωγική Κατευθύνση. Τομέας Διοίκησης Μονάδων Υγείας και Πρόνοιας Σχολή Διοίκησης και Οικονομίας Τεχνολογικό Εκπαιδευτικό Ίδρυμα Αθήνας	Προπτυχιακό Πρόγραμμα Σπουδών Τμήματος Διοίκησης Μονάδων Υγείας και Πρόνοιας Σχολή Διοίκησης και Οικονομίας Τεχνολογικό Εκπαιδευτικό Ίδρυμα (Τ.Ε.Ι.) Αθήνας	Πτυχίο Διοίκησης Μονάδων Υγείας και Πρόνοιας Διοίκησης Μονάδων Υγείας και Πρόνοιας Σχολή Διοίκησης και Οικονομίας Τεχνολογικό Εκπαιδευτικό Ίδρυμα Αθήνας	Μετά από εισαγωγικές ή κατατακτήριες εξετάσεις		Αττική	Πρόνοια Υγεία Διαχείριση και Διοίκηση
<input type="checkbox"/>	Τμήμα Δημόσιας Υγείας και Κοινωνικής Υγείας Σχολή Επαγγελματιών Υγείας & Πρόνοιας Τεχνολογικό Εκπαιδευτικό Ίδρυμα Αθήνας	Προπτυχιακό Πρόγραμμα Σπουδών Κοινωνικής Υγείας Τμήματος Δημόσιας Υγείας και Κοινωνικής Υγείας Σχολή Επαγγελματιών Υγείας και Πρόνοιας Τεχνολογικό Εκπαιδευτικό Ίδρυμα	Πτυχίο Επισκέπτη Υγείας Κατεύθυνση Κοινωνικής Υγείας Τμήμα Δημόσιας Υγείας και Κοινωνικής Υγείας Σχολή Επαγγελματιών Υγείας και Πρόνοιας Τεχνολογικό Εκπαιδευτικό Ίδρυμα	Μετά από εισαγωγικές ή κατατακτήριες εξετάσεις		Αττική	Πρόνοια Υγεία

Αναζητήστε ευκαιρίες εκπαίδευσης και σε άλλες χώρες της Ευρώπης

Ο «Πλοηγός» συνδέεται μαζί με τις αντίστοιχες εθνικές βάσεις των άλλων ευρωπαϊκών χωρών με την κοινή Ευρωπαϊκή πύλη Εκπαιδευτικών Ευκαιριών και Προσόντων LOQE <http://ec.europa.eu/plo-teus/el> επιτρέποντας τόσο στους ξένους πολίτες να αναζητήσουν ευκαιρίες και τίτλους εκπαίδευσης στη χώρας μας, όσο και στους Έλληνες πολίτες να αναζητήσουν ευκαιρίες και τίτλους εκπαίδευσης σε άλλες χώρες της Ευρωπαϊκής Ένωσης.

Ποια είναι τα πλεονεκτήματα του «Πλοηγού»;

- Αναζητάς ευκαιρίες εκπαίδευσης και κατάρτισης τόσο στην Ελλάδα όσο και το εξωτερικό
- Βρίσκεις πληροφορίες για σπουδές και εκπαιδευτικά ιδρύματα όλων των επιπέδων και τύπων με βάση τα δικά σου κριτήρια αναζήτησης
- Μπορείς να συγκρίνεις τις εκπαιδευτικές ευκαιρίες που βρίσκεις με σκοπό την επιλογή της «καλύτερης»
- Η βάση δεδομένων επικαιροποιείται συνεχώς με τη συμμετοχή των φορέων παροχής εκπαιδευτικών ευκαιριών.
- Ο «Πλοηγός» προωθεί την εκπαιδευτική κινητικότητα των πολιτών στην Ευρώπη
- Αποτελεί ένα σημαντικό εργαλείο στη διάθεση τόσο των εκπαιδευτικών όσο και των συμβούλων επαγγελματικού προσανατολισμού υποστηρίζοντας τους στην παροχή αξιόπιστης ενημέρωσης – συμβουλών στους νέους για τη λήψη εκπαιδευτικών αποφάσεων.

Η διαχείριση και η επικαιροποίηση της βάσης «Πλοηγός» υλοποιείται από τον Εθνικό Οργανισμό Πιστοποίησης Προσόντων και Επαγγελματικού Προσανατολισμού (ΕΟΠΠΕΠ) του Υπουργείου Παιδείας Έρευνας και Θρησκευμάτων με τη συγχρηματοδότηση της Ευρωπαϊκής Ένωσης (μέσω του προγράμματος Lifelong Learning Program 75% και 25% εθνική συμμετοχή).

Οθόνη 4: Ευρωπαϊκή Πύλη Εκπαιδευτικών Ευκαιριών και Προσόντων

The screenshot shows a search results page with the following elements:

- Filters:**
 - Filter by Education Level: Bachelor's or equivalent
 - Filter by Subject: Forestry
 - Filter by Location: Portugal
 - Norte (1)
 - Centro (P) (2)
 - Lisboa (1)
- Sort by:** Select sort ▼
- Search results:** Search found 4 items
- Item 1:** Forestry Engineering- Instituto Politécnico de Viseu, Escola Superior Agrária de Viseu
 - Study Plan ...
 - Provider Name:** Instituto Politécnico de Viseu
 - Category:** Learning Opportunities **Location:** Portugal, Centro (P)
- Item 2:** Forestry Sciences and Natural Resources- Instituto Politécnico de Coimbra, Escola Superior Agrária de Coimbra
 - The programme of studies in Forestry Sciences and Natural Resources intends to train professionals with the capacity to give response to the multiple needs of the sustainable development in forestry, with its multiplicity of resources, demanded by an actual and modern society. ...
 - Provider Name:** Instituto Politécnico de Coimbra
 - Category:** Learning Opportunities **Location:** Portugal, Centro (P)
- Item 3:** Forestry- Universidade de Trás-os-Montes e Alto Douro, Escola de Ciências Agrárias e Veterinárias
 - This Bachelor follows an extensive and thorough programme, stressing out: - an inventory of the portuguese forests; - biodiversity and green spaces/wildlife conservation; - sustainable management of forestry resources; - spatial planning; - production of woody material and technological transformation; - carbon sequestration and climate change. The privileged location of UTAD'S facilities, in a vast area of afforest predominance, allows a practical application of the knowledge acquired in class. ...
 - Provider Name:** Universidade de Trás-os-Montes e Alto Douro